Téléphone 07 81 23 55 38

www.esterelimmobilier.fr

118 755 €

Achat appartement

1 pièce

Surface : 23 m²

Année construction : 1989

Exposition : Est

Vue : Jardin

Eau chaude : Collective

État intérieur : Bon

Standing : Prestige

État immeuble : Bon

Prestations :

Double vitrage, Résidence sécurisée, Calme, Résidentiel, Piscine, Parking visiteurs

1 terrasse

1 salle de bain

1 toilette

Appartement 112 Agay

Cap Esterel - Agay. Très belle opportunité pour ce studio de 23m2 environ, 4 couchages, Rez-de-chaussée, possédant une terrasse exposé Est offrant une belle vue sur le Golf et les jardins. Gestion Pierre et Vacances - idéal point à terre ou investissement locatif. Domaine d'exception entre la mer et l'Esterel - 5 piscines - 1 golf - tennis et padel, Commerces et restaurants. « Les informations sur les risques auxquels ce bien est exposé sont disponibles sur le site https://www.georisques.gouv.fr »Ce bien fait l'objet de l'autorisation d'une diffusion de la part d'une agence adhérente à un logiciel de transaction commun. Le montant des honoraires applicables est celui qui correspond au barème de l'agence détentrice du mandat principal (plus d'informations sur demande).

Informations légales
118 755 €
Honoraires à la charge du vendeur, bien en copropriété(131 lots dans la copropriété), charges courantes annuelles 2 352 € (196 € par mois), aucune procédure en cours, les informations sur les risques auxquels ce bien est exposé sont disponibles sur georisques.gouv.fr,
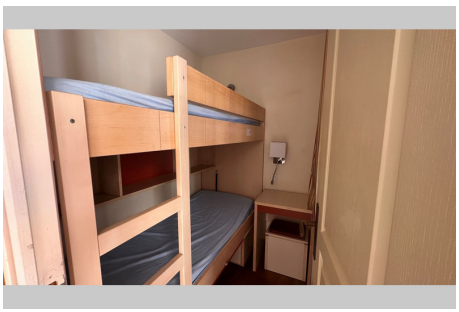
Classe énergie (dpe) : D - Emission de gaz à effet de serre (ges) : B
Coûts énergie annuel de 450 à 670 € (année d'estimation 2021)
Document non contractuel - 30/04/2025